

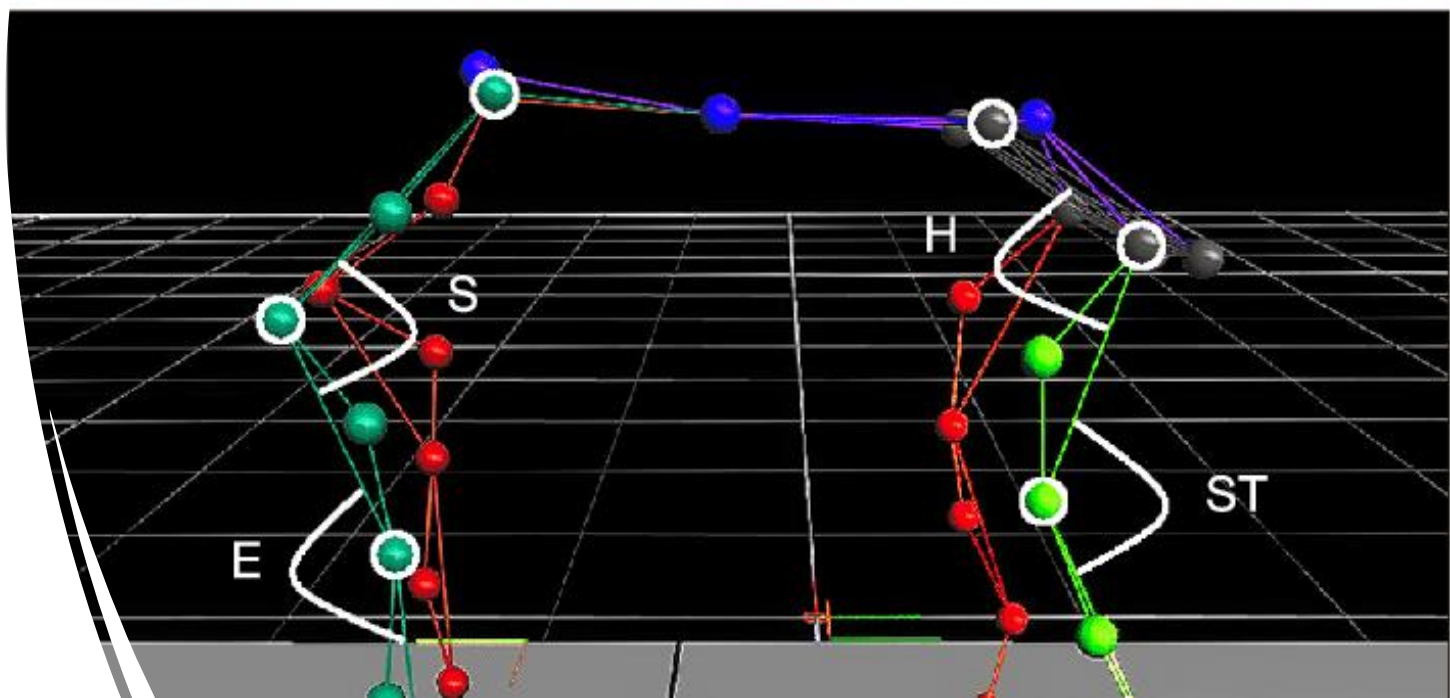

4º Curso de Biomecânica, Avaliação do Movimento e Exame ortopédico

Online e Ao Vivo

28 e 29 de Outubro

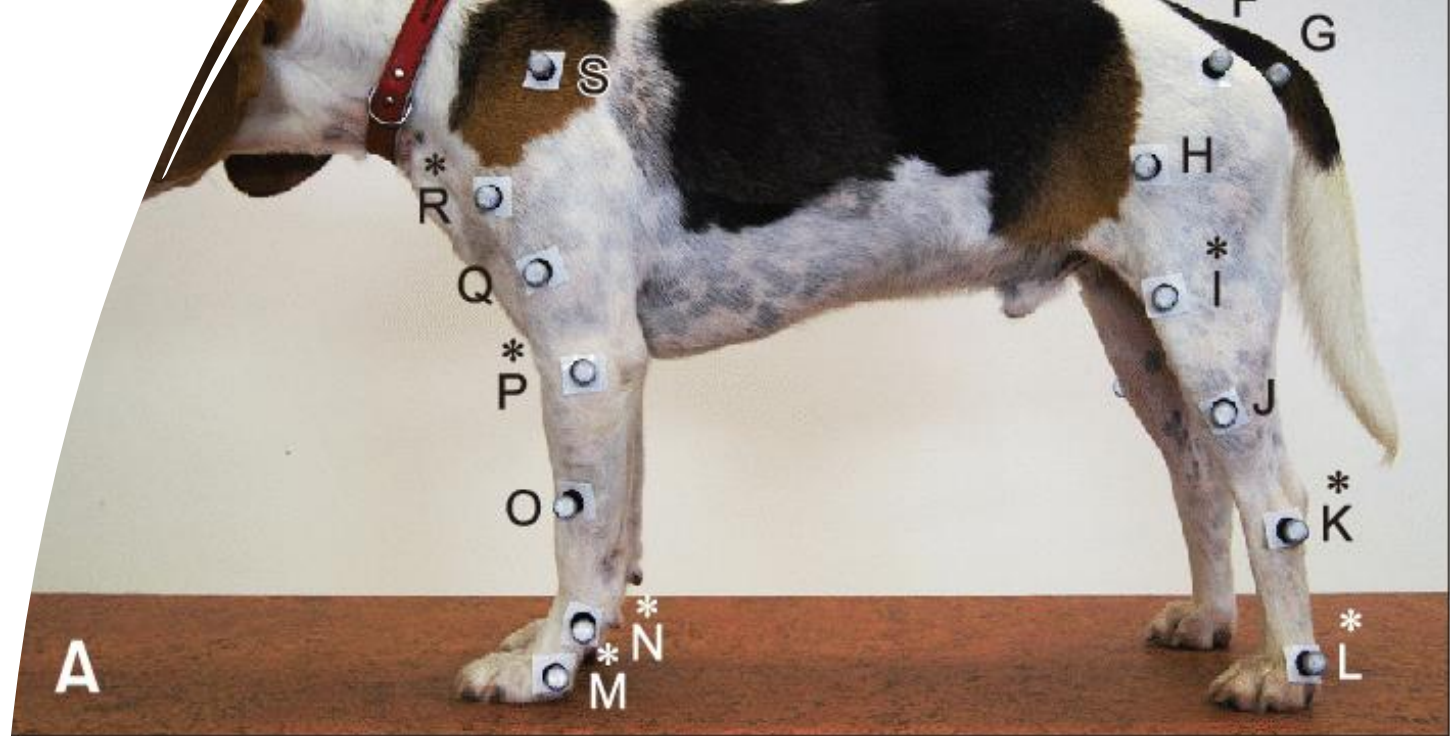



4º Curso de Biomecânica, Avaliação do Movimento e Exame ortopédico

Assista a explicação
do cronograma

clicando no link:

https://youtu.be/WdzC0_Vz-d0

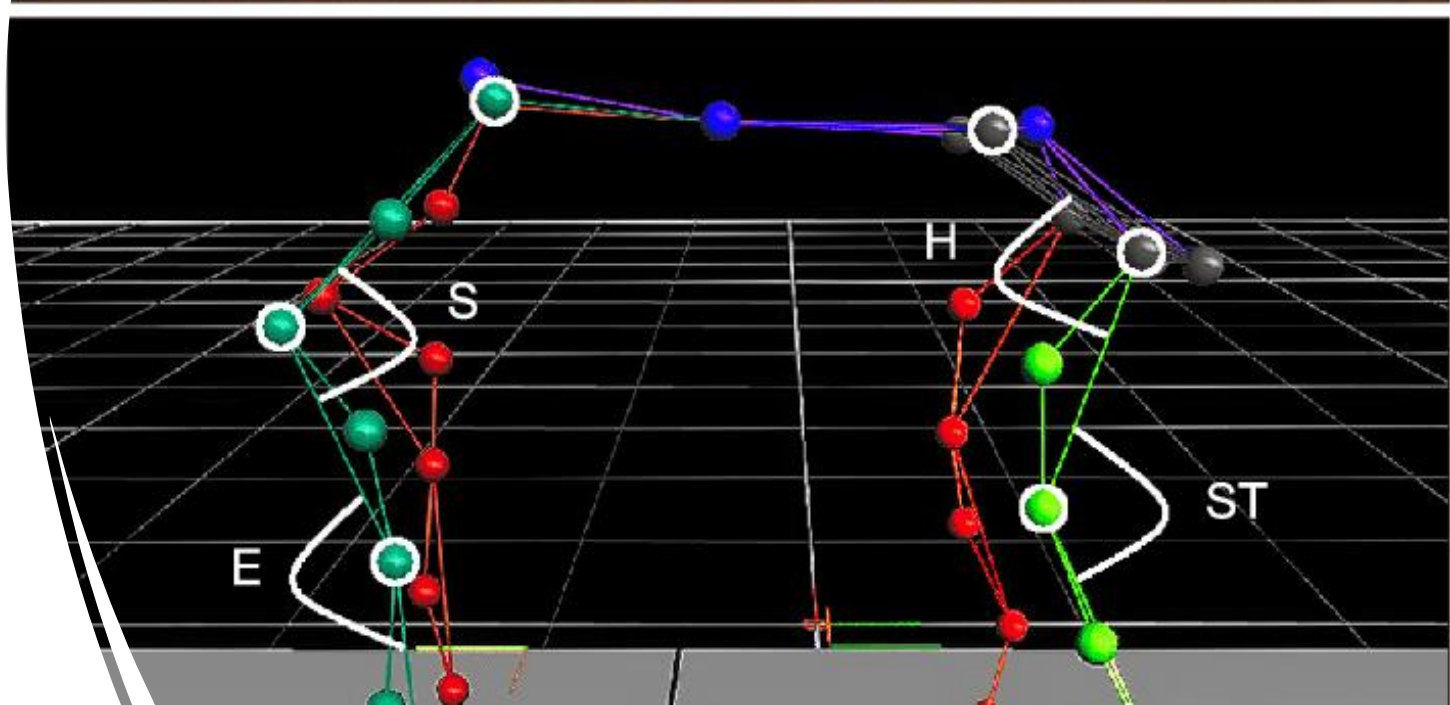
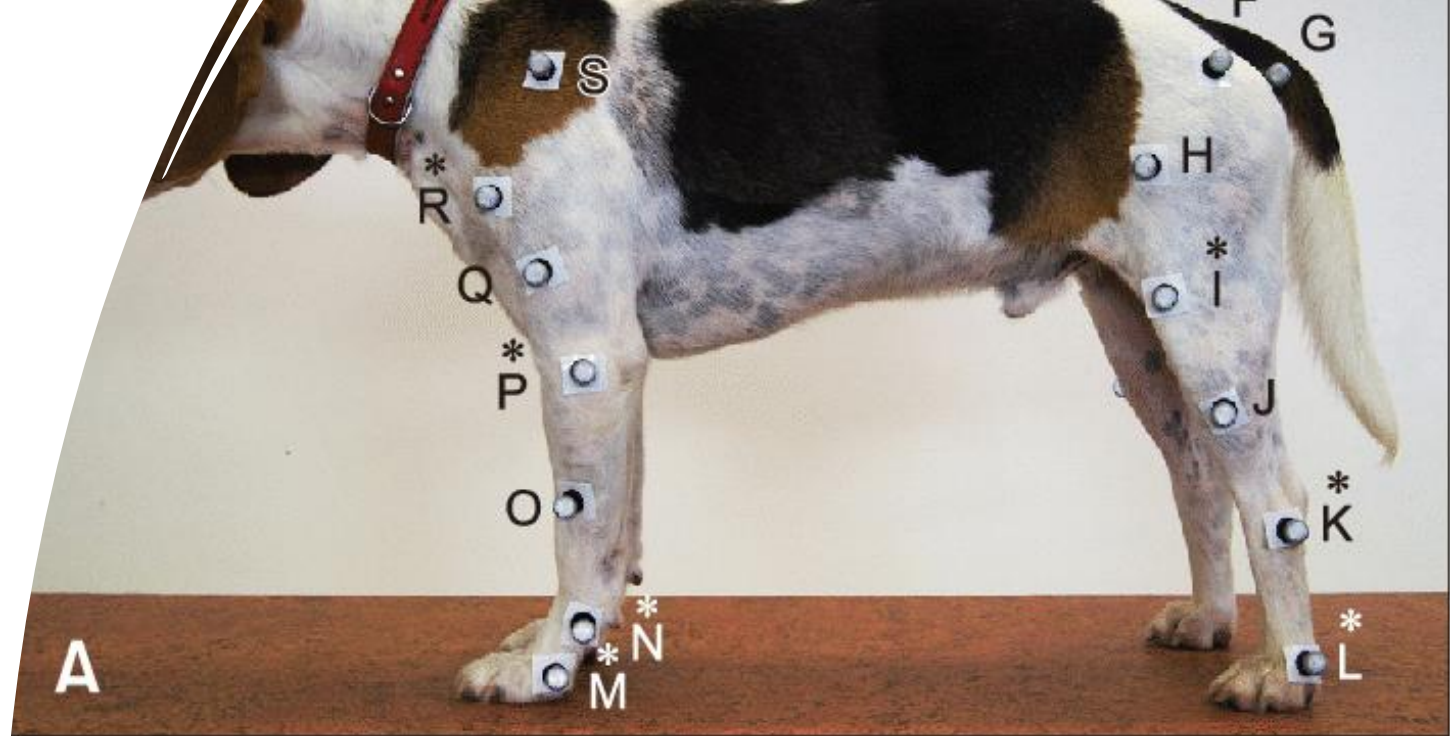



PALESTRANTE

Prof. Rodrigo Luis Morais da Silva

Médico Veterinário e Pós-graduado em cirurgia, membro da OTV, cirurgião ortopedista das clínicas Animalia e Vetservice - RJ

Sócio proprietário da Cursosvet RL, In Rio Eventos e Editora, Freedom – Centro de Reabilitação e Hotel Animal RJ

Autor do Livro Ortopedia Veterinária Básica – para clínicos e cirurgiões iniciantes – Editora In Rio 2018.

Co-autor do livro Dia-a-dia - Tópicos avançados em especialidades veterinárias – Medvep 2013 e Volume 2 – Editora MedVet 2018.

Curso de Biomecânica, Avaliação do Movimento e Exame ortopédico – Online

- Resumo sobre o Curso:
- Curso online especialmente criado para médico-veterinários fisiatras e clínicos, curso com carga horária de 12h, sendo realizado de forma AO VIVO. Durante o curso o aluno vai ser capaz de:
- Realizar o exame ortopédico do membro torácico e pélvico sem mistérios e identificar os principais sinais clínicos;
- Saber correlacionar as principais doenças ortopédicas/raças;
- Dicas para exame de felinos;
- Biomecânica e Avaliação do movimento;

Imagens das aulas do Dr. Rodrigo

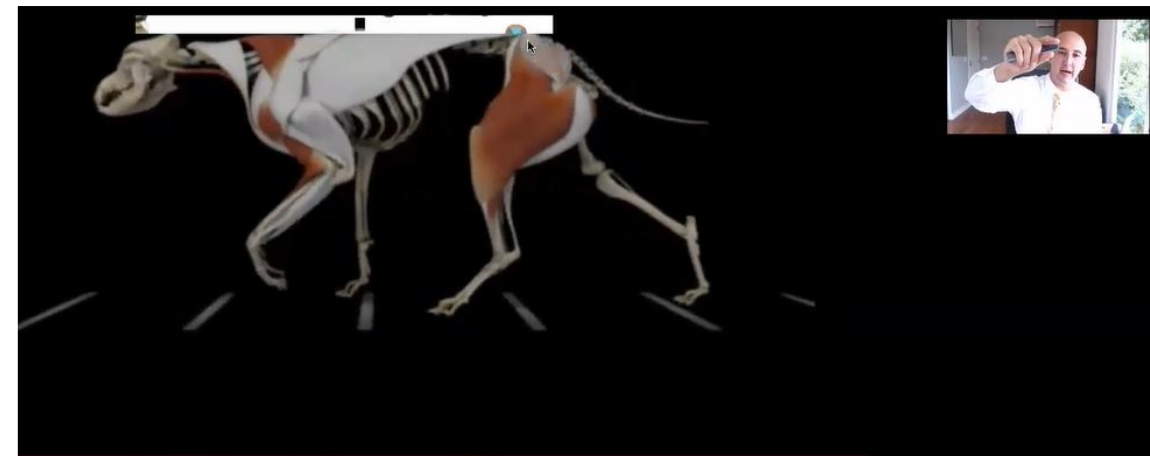
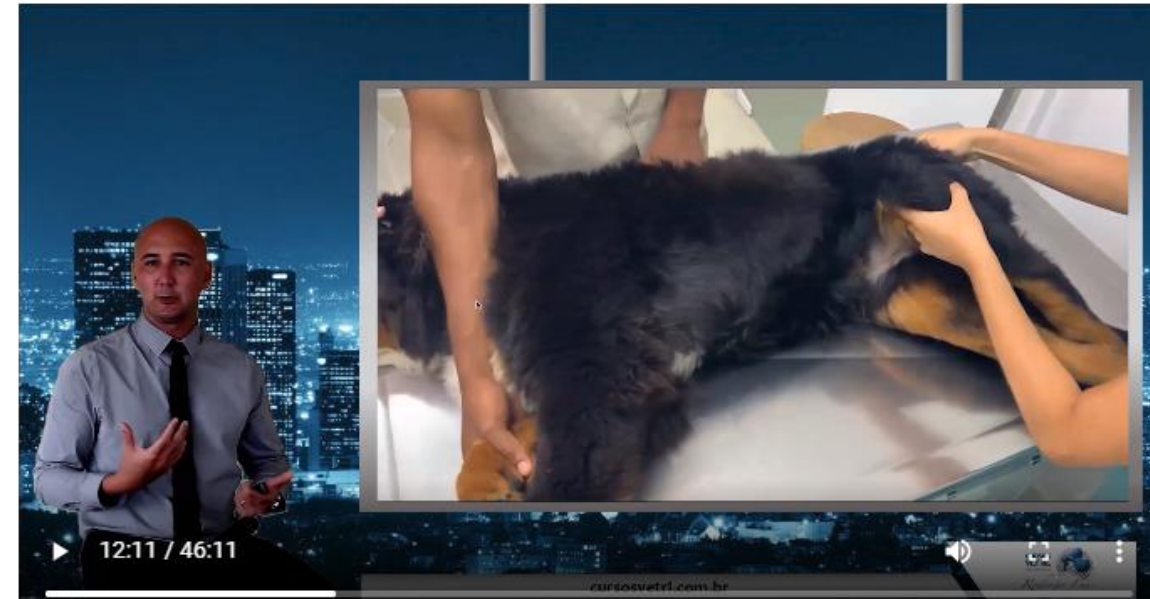

Curso de Biomecânica, Avaliação do Movimento e Exame ortopédico - Online

- Resumo sobre o Curso
- Entender o movimento durante a caminhada;
- Dicas práticas para identificar uma claudicação e qual o membro(s) esta sendo acometido;
- Ser capaz de diferenciar uma alteração neurológica de ortopédica.
- Saber solicitar exames de radiografia

Imagens das aulas do Dr. Rodrigo

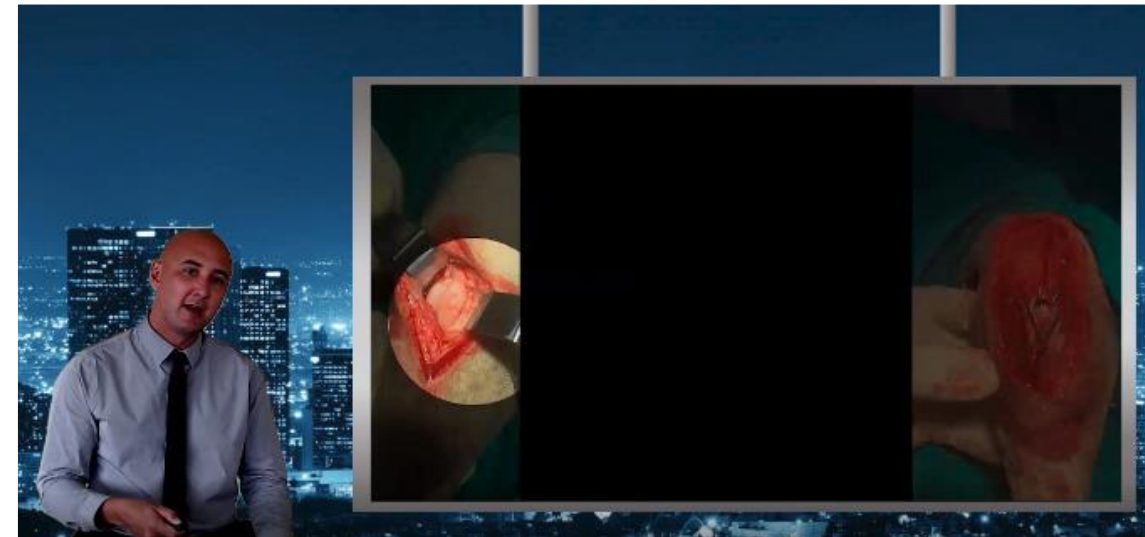

Curso de Biomecânica, Avaliação do Movimento e Exame ortopédico - Online

❑ Público Alvo

Somente veterinários e estudantes de veterinária que estiverem cursando pelo menos o 4º semestre (segundo ano) poderão realizar o curso.

❑ Acompanhamento prático

Nossos alunos poderão acompanhar por 200 horas a rotina das mais de 50 UNIDADES da Fisio Care Pet.

Totalizando quase 250 horas de aprendizado



CRONOGRAMA

Dia 28 de Outubro

EXAME ORTOPÉDICO DO MEMBRO TORÁCICO/PÉLVICO

9h – 9:15h - Início do curso e orientações

9:15h – 9:45h Avaliação da extremidade do membro pélvico

9:45 – 10:25h – Avaliação do cotovelo - displasia do cotovelo

10:25 – 11:00 h – Avaliação do ombro/escápula – Principais doenças

11:15 – 12:15 h Casos Clínicos e Sessão de dúvidas

12:15 - 12:45 - Avaliação da extremidade do membro pélvico

13:45 – 14:45 h – Avaliação do joelho (luxação da patela e ligamento cruzado)

14:45 – 15:45 h – Avaliação do quadril – Principais doenças

16:00 – 17h – Casos Clínicos

17h – 18:00 h – Sessão de dúvidas



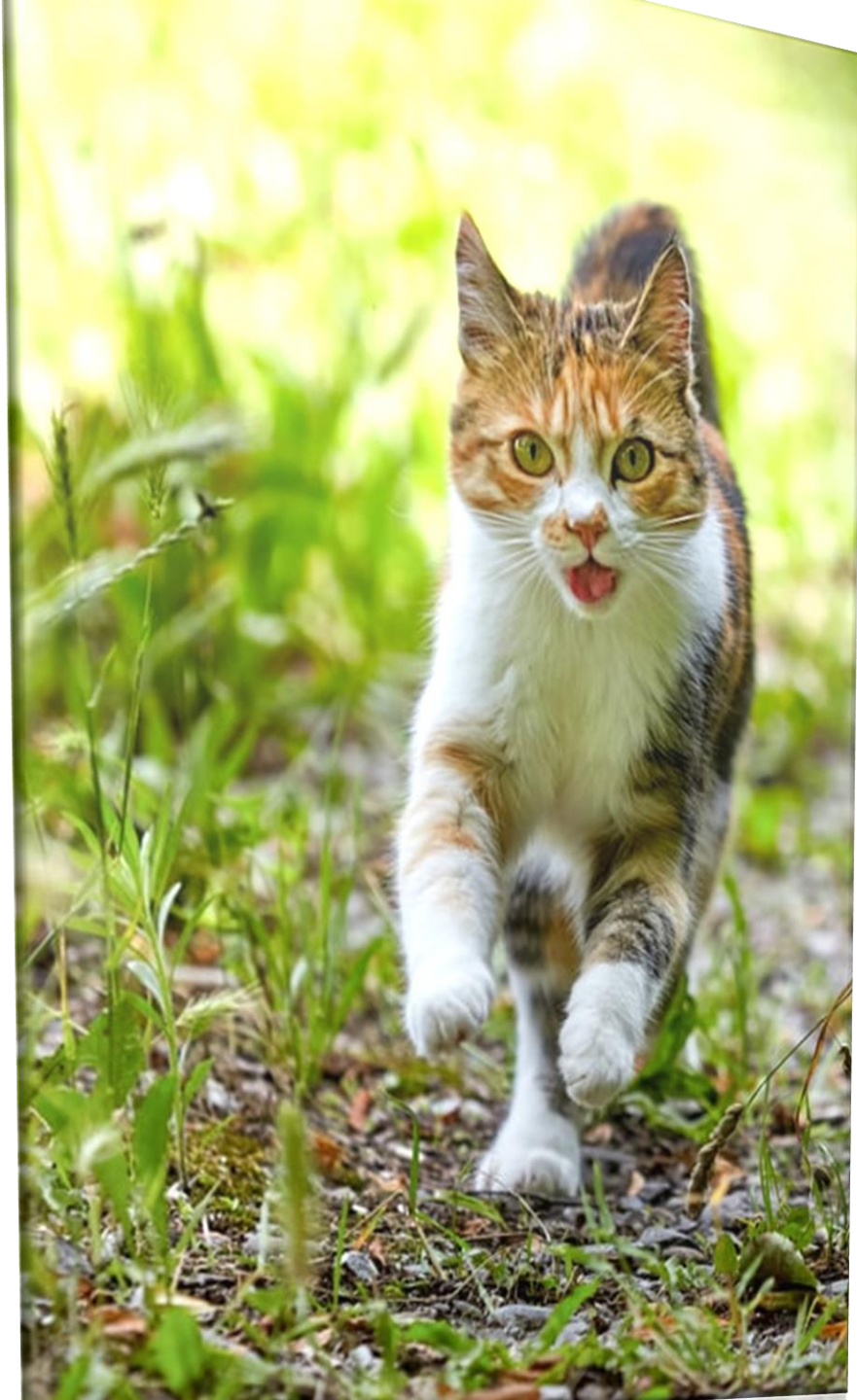

CRONOGRAMA

Dia 29 de Outubro

AVALIAÇÃO DA LOCOMOÇÃO/BIOMECÂNICA E DOENÇAS

9h – 9:10h - Início do curso

9:10 – 10:10h – Avaliação do movimento / marcha

10:10 – 10:40 h – Biomecânica do movimento

10:40 – 11:10 h - Correlação da marcha com as doenças – casos clínicos

11:10 – 12:00 h – Como solicitar uma radiografia

12:00 – 12:30 h – Sessão de dúvidas

12:30 – 12:40 h – Agradecimentos e finalização do curso

Realização



INVESTIMENTO

Investimento	Primeiro lote Somente os 20 primeiros inscritos	Segundo lote
Graduandos	12 X R\$ 25,00	R\$ 550,00
Ex-alunos Fisio Care e Associados ANFIVET	12 x R\$ 30,00	R\$ 670,00
Profissionais	12 x R\$ 40,00	R\$ 800,00



***A possibilidade de participar da rotina clínica das unidades da FISIO CARE PET já está inclusa no preço*.**

¹ Inscrições do poderão ser parceladas em até 12 vezes no cartão, **em 12 vezes no boleto ou envio de 12 cheques ou 10% de desconto no pix á vista**

Podem ser realizadas diretamente pelo site: www.fisiocarepet.com.br/cursos , ou entrando em contato nos números a seguir:

 Dados da Conta para Depósito:

Banco Bradesco Ag 2283-7

C.C 15449-0 Fisio Care Pet Academy

Cnpj 47.845.650/0001-00 (pix)

 Email : fisiocarepetacademy@gmail.com

 Tel/ whats .: (11) 9 9591.1206

Dúvidas?
Estamos aqui
para te ajudar.



Celular
11 97653-0774

Whats App
11 97653-0774

E-mail
fisiocarepetacademy@gmail.com



Instagram
[@fisiocarepet.academy](https://www.instagram.com/fisiocarepet.academy)